BCC CASSANO DELLE MURGE E TOLVE
CREDITO COOPERATIVO ITALIANO

CLASSIFICAZIONE: INTERNO
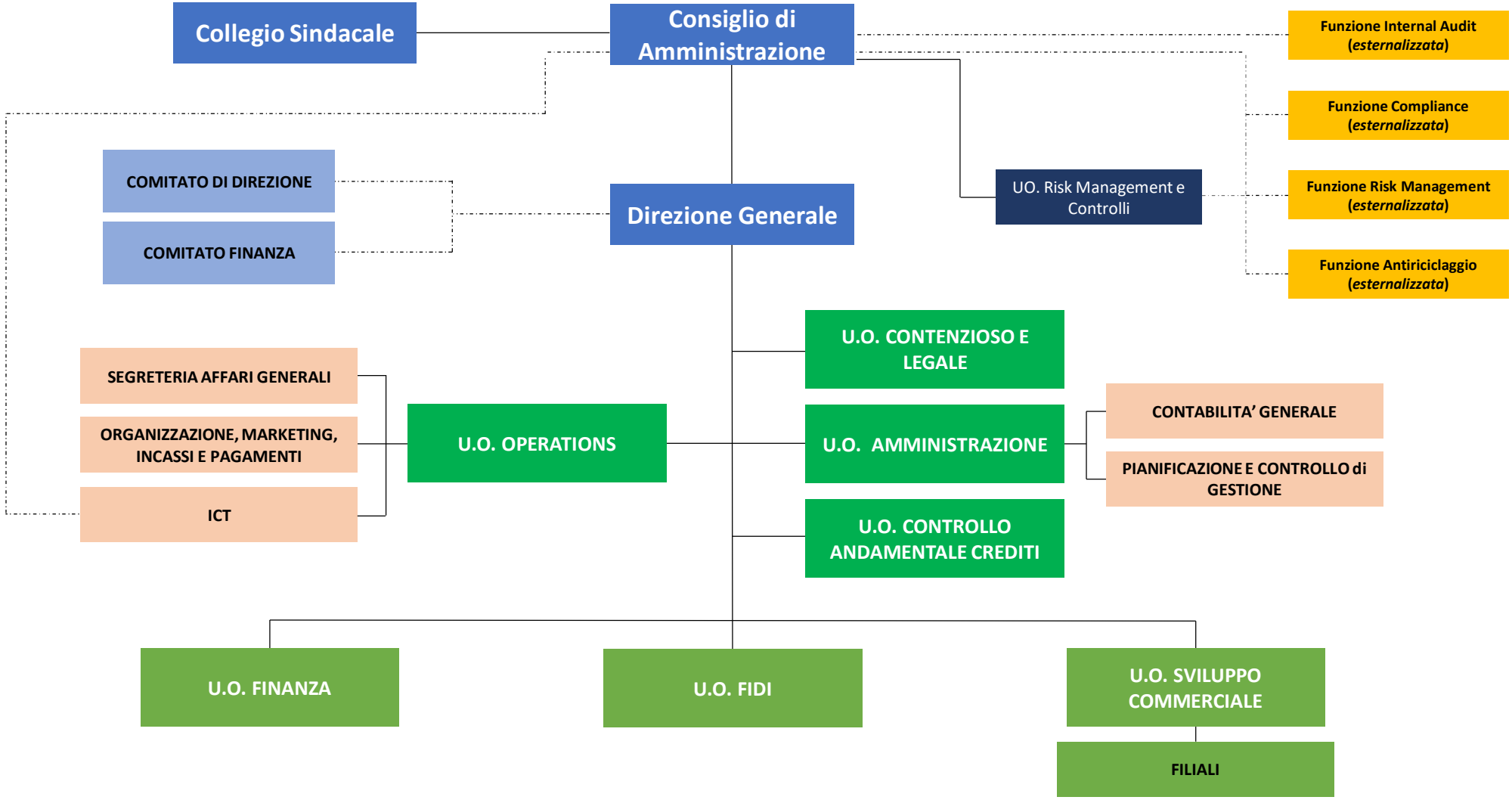
In attuazione della delibera consiliare del 23/05/2025